



Certificats médicaux

Mode de fonctionnement



Vous trouverez ci-dessous, le processus en fonction des différents cas.

1 -CRÉATION DE LICENCE: LA PERSONNE N'A AUCUNE LICENCE DANS SON HISTORIQUE

La saisie d'au moins un certificat médical est obligatoire. Le certificat médical saisi doit dater de moins d'un an par rapport à l'instant T.

2 -RENOUVELLEMENT DE LICENCE: LA PERSONNE A AU MOINS UNE LICENCE ACTIVE DANS SON HISTORIQUE

2.1 -LA PERSONNE NE POSSÈDE PAS DE LICENCE ACTIVE SUR LA SAISON N-1

La saisie d'au moins un certificat médical est obligatoire. Le certificat médical saisi doit dater de moins d'un an par rapport à l'instant T.

2.2 -LA PERSONNE POSSÈDE UNE LICENCE ACTIVE SUR LA SAISON N-1 ET N'AVAIT RENSEIGNÉ NI CERTIFICAT MÉDICAL, NI ATTESTATION AU QUESTIONNAIRE DE SANTÉ EN SAISON N-1

La saisie d'au moins un certificat médical est obligatoire. Le certificat médical saisi doit dater de moins d'un an par rapport à l'instant T.

2.3 -LA PERSONNE POSSÈDE UNE LICENCE ACTIVE SUR LA SAISON N-1 ET AVAIT RENSEIGNÉ UN CERTIFICAT MÉDICAL EN SAISON N-1

La personne doit répondre par «Oui» ou «Non» à un nouveau champ nommé «Attestation au questionnaire de santé QS -SPORT» pour lequel aucune valeur par défaut n'est positionnée. Les informations sur les certificats médicaux ne sont pas affichés.

- Si la personne répond «Oui» alors la licence peut être enregistrée. Le système recopiera alors les informations des certificats médicaux de la saison N-1.
- Si la personne répond «Non», alors les informations sur les certificats médicaux sont affichés et la personne doit obligatoirement saisir un certificat médical de moins d'un an.

2.4 -LA PERSONNE POSSÈDE UNE LICENCE ACTIVE SUR LA SAISON N-1 ET AVAIT RENSEIGNÉ L'ATTESTATION AU QUESTIONNAIRE DE SANTÉ EN SAISON N-1

2.4.1 -La personne avait renseigné un certificat médical en saison N-2

La personne doit répondre par «Oui» ou «Non» à un nouveau champ nommé «Attestation au questionnaire de santé QS -SPORT» pour lequel aucune valeur par

défaut n'est positionnée. Les informations sur les certificats médicaux ne sont pas affichés.

- Si la personne répond «Oui» alors la licence peut être enregistrée. Le système recopiera alors les informations des certificats médicaux de la saison N-1.
- Si la personne répond «Non», alors les informations sur les certificats médicaux sont affichés et la personne doit obligatoirement saisir un certificat médical de moins d'un an.

2.4.2 –La personne avait renseigné un questionnaire de santé en saison N-2

2.4.2.1 –Si il s'agit d'un certificat médical «Pratique»

La personne doit répondre par «Oui» ou «Non» à un nouveau champ nommé «Attestation au questionnaire de santé QS -SPORT» pour lequel aucune valeur par défaut n'est positionnée. Les informations sur les certificats médicaux ne sont pas affichés.

- Si la personne répond «Oui» alors la licence peut être enregistrée. Le système recopiera alors les informations des certificats médicaux de la saison N-1.
- Si la personne répond «Non», alors les informations sur les certificats médicaux sont affichés et la personne doit obligatoirement saisir un certificat médical de moins d'un an.

2.4.2.2 –Si il s'agit d'un certificat médical «Compétition»

La saisie d'au moins un certificat médical est obligatoire. Le certificat médical saisi doit dater de moins d'un an par rapport à l'instant T.

À noter que seules les licences en état «Actif» sont prises en compte dans cette règle de gestion.

Une liste de renouvellement sera mise en place dans les futures saisons afin que les clubs puissent identifier les licenciés éligibles au Questionnaire de Santé (pour la saison 2020). Ce développement fera l'objet d'une étude dans le cadre de l'ouverture de saison 2020.

QUESTIONNAIRE DE SANTÉ

Le sportif, ou son représentant légal (pour les mineurs), renseigne un questionnaire de santé dont le contenu sera précisé par arrêté du ministre chargé des sports lorsqu'un certificat médical n'est pas exigé.

Le questionnaire de santé permettant le renouvellement de la licence à partir du 1er juillet 2017 est intitulé « QS-SPORT ». Ce questionnaire a été homologué, il est donc disponible sous la forme d'[un formulaire Cerfa n°15699*01](#).



LE CERTIFICAT MÉDICAL POUR LE SPORT, ÇA BOUGE !

Vous souhaitez obtenir ou renouveler une licence « compétition » d'une fédération sportive

Vous devez présenter un **certificat médical** de non contre-indication à la pratique du sport ou de la discipline concernée **en compétition**, datant de moins d'un an, lors de votre demande de première licence.

Un nouveau certificat vous sera demandé tous les 3 ans pour le renouvellement de votre licence.

Vous souhaitez obtenir ou renouveler une licence « loisir » (hors compétition) d'une fédération sportive

Vous devez présenter un **certificat médical** de non contre-indication à la pratique du sport ou de la discipline concernée, datant de moins d'un an, lors de votre première demande de licence.

La fréquence de présentation d'un nouveau certificat pour le renouvellement de votre licence est déterminée par la fédération concernée.

Vous souhaitez participer à une compétition sportive autorisée par une fédération sportive reconnue par le ministère des Sports

Si vous êtes licencié, vous présentez votre **licence** « compétition », en cours de validité, dans la discipline concernée.
Ex : Je suis licencié de la FFA et je participe à un semi-marathon.

Si vous n'êtes pas licencié, vous présentez un **certificat médical** de non contre-indication à la pratique du sport ou de la discipline concernée en compétition, datant de moins d'un an.
Ex : Je ne suis pas licencié et je participe à un semi-marathon.

QUE VOULEZ-VOUS FAIRE ?

Vous souhaitez obtenir ou renouveler une licence d'une fédération sportive scolaire (UNSS, UGSEL, USEP)

Vous ne présentez **pas de certificat médical** sauf si vous souhaitez pratiquer une discipline sportive à contraintes particulières. (cf. 🚫)

Vous souhaitez obtenir ou renouveler une licence pour pratiquer une discipline sportive à contraintes particulières (cf. 🚫)

Vous devez présenter un **certificat médical** attestant l'absence de contre-indication à la pratique **de la discipline concernée**, datant de moins d'un an, lors de l'obtention de la première licence puis lors de son renouvellement.



LE QUESTIONNAIRE DE SANTÉ – À COMPTER DU 1^{ER} JUILLET 2017

Le renseignement du questionnaire de santé est obligatoire lorsque la présentation d'un certificat médical n'est pas exigée lors du renouvellement de la licence (à l'exception des fédérations sportives scolaires).

Pour renouveler sa licence, le sportif atteste qu'il a répondu par la négative à l'ensemble des rubriques du questionnaire. Une réponse positive à une des rubriques entraîne la nécessité de présenter un certificat médical.



ZOOM

LES DISCIPLINES SPORTIVES À CONTRAINTES PARTICULIÈRES

- L'alpinisme ;
- La plongée subaquatique ;
- La spéléologie ;
- Les disciplines sportives, pratiquées en compétition, pour lesquelles le combat peut prendre fin par K-O (ex : boxe anglaise, muay-thaï, kick boxing, savate, sambo combat...);
- Les disciplines sportives comportant l'utilisation d'armes à feu ou à air comprimé (tir, ball-trap, biathlon) ;
- Les disciplines sportives, pratiquées en compétition, comportant l'utilisation de véhicules terrestres à moteur à l'exception du modélisme automobile radioguidé (sport-auto, karting et motocyclisme);
- Les disciplines sportives aéronautiques pratiquées en compétition à l'exception de l'aéromodélisme (voltige aérienne, giravation, aérostation, vol à voile, vol libre...);
- Le parachutisme ;
- Le rugby (XV, XIII, VII).

LE CERTIFICAT MÉDICAL POUR LE SPORT

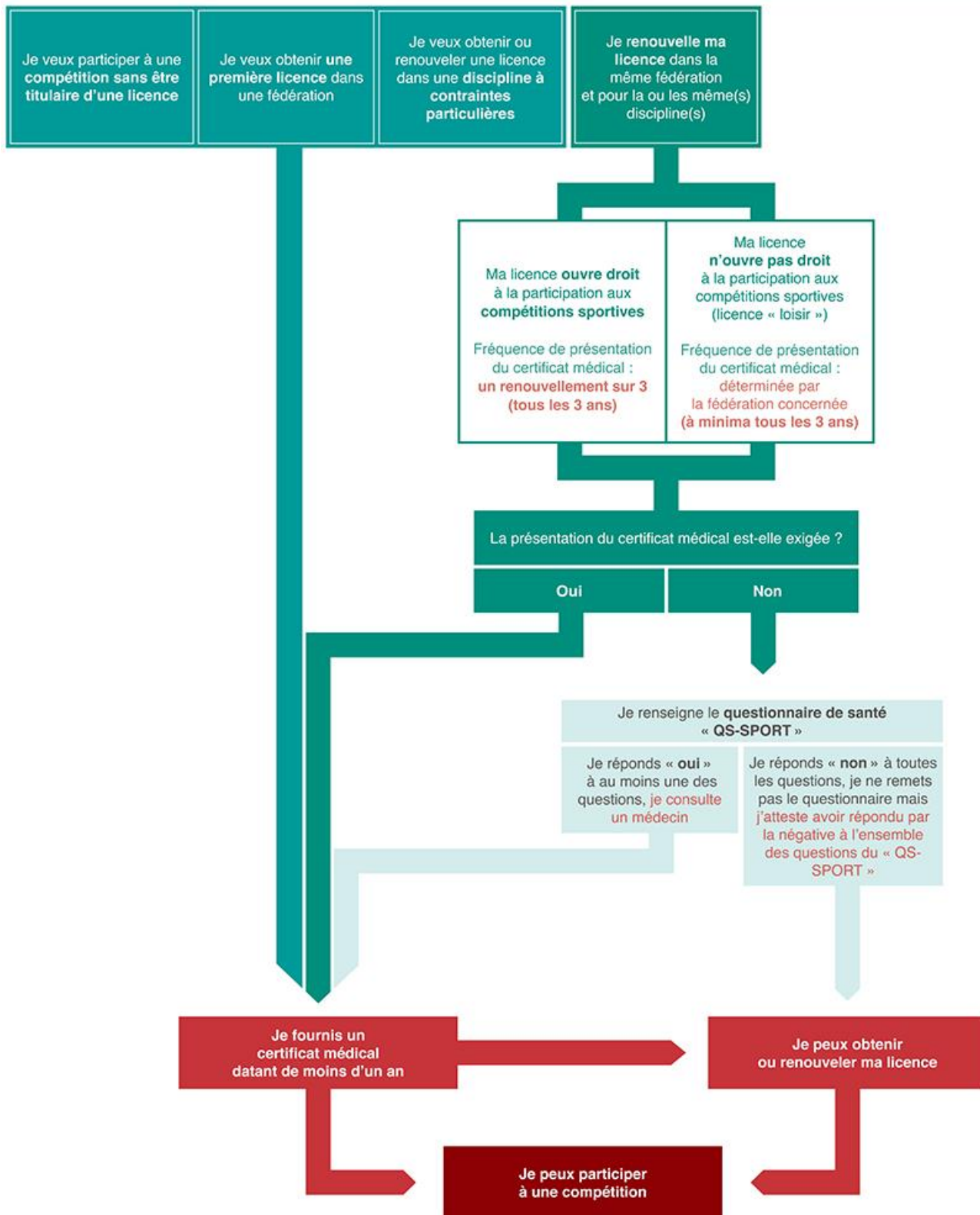

Renouvellement de licence d'une fédération sportive

Questionnaire de santé « **QS – SPORT** »

Ce questionnaire de santé permet de savoir si vous devez fournir un certificat médical pour renouveler votre licence sportive.

Répondez aux questions suivantes par OUI ou par NON*	OUI	NON
Durant les 12 derniers mois		
1) Un membre de votre famille est-il décédé subitement d'une cause cardiaque ou inexpliquée ?	<input type="checkbox"/>	<input type="checkbox"/>
2) Avez-vous ressenti une douleur dans la poitrine, des palpitations, un essoufflement inhabituel ou un malaise ?	<input type="checkbox"/>	<input type="checkbox"/>
3) Avez-vous eu un épisode de respiration sifflante (asthme) ?	<input type="checkbox"/>	<input type="checkbox"/>
4) Avez-vous eu une perte de connaissance ?	<input type="checkbox"/>	<input type="checkbox"/>
5) Si vous avez arrêté le sport pendant 30 jours ou plus pour des raisons de santé, avez-vous repris sans l'accord d'un médecin ?	<input type="checkbox"/>	<input type="checkbox"/>
6) Avez-vous débuté un traitement médical de longue durée (hors contraception et désensibilisation aux allergies) ?	<input type="checkbox"/>	<input type="checkbox"/>
A ce jour		
7) Ressentez-vous une douleur, un manque de force ou une raideur suite à un problème osseux, articulaire ou musculaire (fracture, entorse, luxation, déchirure, tendinite, etc...) survenu durant les 12 derniers mois ?	<input type="checkbox"/>	<input type="checkbox"/>
8) Votre pratique sportive est-elle interrompue pour des raisons de santé ?	<input type="checkbox"/>	<input type="checkbox"/>
9) Pensez-vous avoir besoin d'un avis médical pour poursuivre votre pratique sportive ?	<input type="checkbox"/>	<input type="checkbox"/>
<i>*NB : Les réponses formulées relèvent de la seule responsabilité du licencié.</i>		

Si vous avez répondu NON à toutes les questions :

Pas de certificat médical à fournir. Simplement atteste, selon les modalités prévues par la fédération, avoir répondu NON à toutes les questions lors de la demande de renouvellement de la licence.

Si vous avez répondu OUI à une ou plusieurs questions :

Certificat médical à fournir. Consultez un médecin et présentez-lui ce questionnaire renseigné.